

Architecture(s)

Portfolio 2013 - 2019

Marie Watel



Marie Watel

diplômée HMONP

Marseille (6)

+33 (0) 6 86 77 03 08
mariewatel@gmail.com
www.mariewatel.com

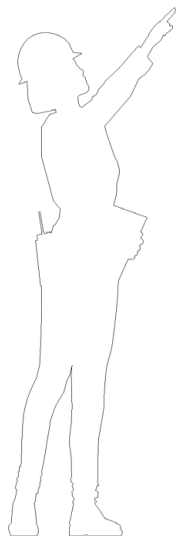

EXPÉRIENCES

06/2018
09/2016
emploi

Marciano Architecture
Marseille

Assistante chef de projet

Suivi de chantier du Learning Center l'Hexagone, sur le campus de Luminy à Marseille, de la phase PRO aux OPR
- suivi de l'ensemble des prestations et réalisation de différents détails
- recherche des mobiliers et des matériaux
- réunions techniques et suivi de chantier
- relation avec les intervenants

03/2016
11/2015
emploi

Agence Bourgueil & Rouleau
Tours

Chef de projet junior

Réalisation de différents concours sur esquisse, APS ou APD : centre aquatique à St Laurent, extension du collège d'Azay-le-Rideau et logements étudiants à Tours.
- dessin et suivi du projet
- réalisation de rendus

07/2015
09/2015
stage

Agence Charlotte Martin
Rennes

Assistante chef de projet

En phases APS, APD et PC, réalisation de projets d'extensions et/ou de réhabilitations en bois de logements individuels. Concours pour l'extension d'une mairie.
- dessin
- recherche de matériaux
- recherche de détails

02/2013
10/2012
stage

ANMA
Paris

Dessinatrice

En phase APS et APD, participation au projet de la bibliothèque, du restaurant et des logements universitaires des Fenouillères à Aix-en-Provence.

- dessin
- réalisation de maquettes détails
- réalisation de modèle 3D
- recherche de produits

07/2009
04/2009
stage

Arc en Rêve
Bordeaux

Assistante chef de projet

Participation à la réalisation de l'exposition « Insiders », qui s'est tenue du 09/10/2009 au 07/02/2010 au CAPC à Bordeaux dans le cadre de la biennale d'art contemporain « Evento ».
- contact avec les architectes et artistes
- gestion et suivi des œuvres exposées

étés
2014
2008
emploi

Musée Jacques Cartier
St Malo

Médiatrice culturelle

Accueil et visite du Musée Jacques Cartier centré sur l'histoire du navigateur, les explorateurs en Amérique du Nord et l'histoire de la navigation au XVI^e siècle.
- réalisation de visites guidées
- participation aux animations
- participation à la réalisation d'expositions

INFORMATIQUE

autocad ● ● ● ● ●
revit ● ● ● ● ●
archicad ● ● ● ● ●
sketchup ● ● ● ● ●
3Ds max ● ● ● ● ●
photoshop ● ● ● ● ●
indesign ● ● ● ● ●
illustrator ● ● ● ● ●

LANGUE

anglais, italien

FORMATION

HMONP
2018 - ENSA Marseille

Master en Architecture
2015 - ENSA Bretagne

Master Métiers du Patrimoine
2009 - Université Bordeaux 3

INTÉRÊTS

Histoire, sociologie et théories de l'architecture.

Portfolio 2019

01 L'Hexagone	6
02 Lycée de Chateaurenard	26
03 Bibliothèque des Fenouillères	28
04 Mairie de BDB	38
05 Maison C.	46

01 L'Hexagone

Marseille (13)

Cout des travaux : 16 800 000 € HT

Surface : 7 783 m² SDP

Rémy Marciano Architecture, Marseille
2016-2018

PRO - CHANTIER

Le projet de l'Hexagone consiste à réhabiliter et à réaliser l'extension d'un ancien restaurant universitaire des années 70. J'ai dessiné en phase PRO et chantier des détails et j'ai participé au suivi du chantier. J'ai recherché et proposé des matériaux, mobiliers et éléments de signalétique. Une expérience concrète.



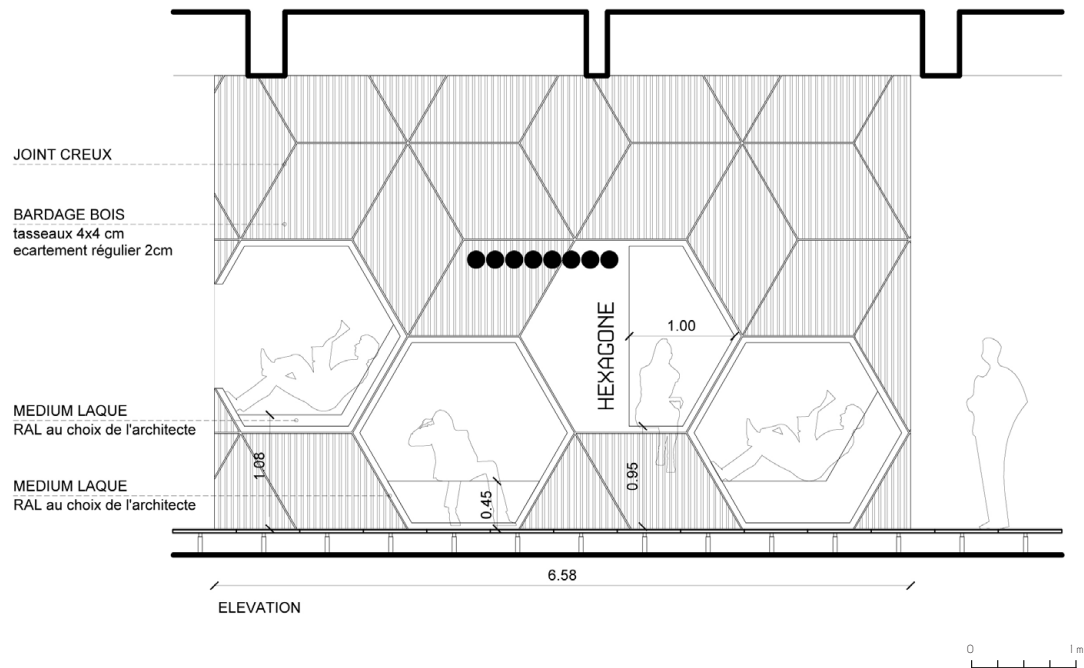

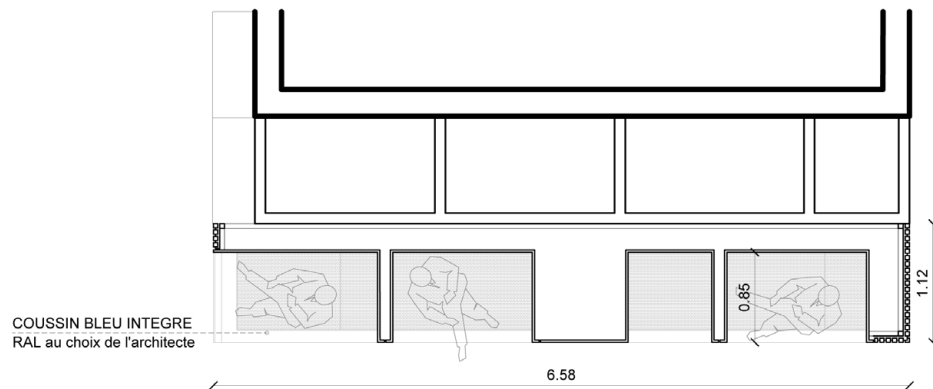

PLAN





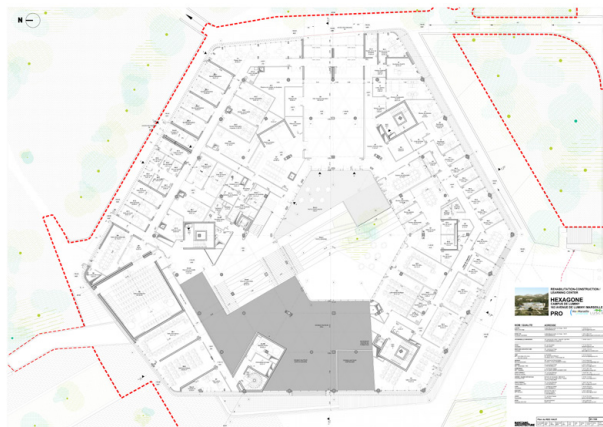

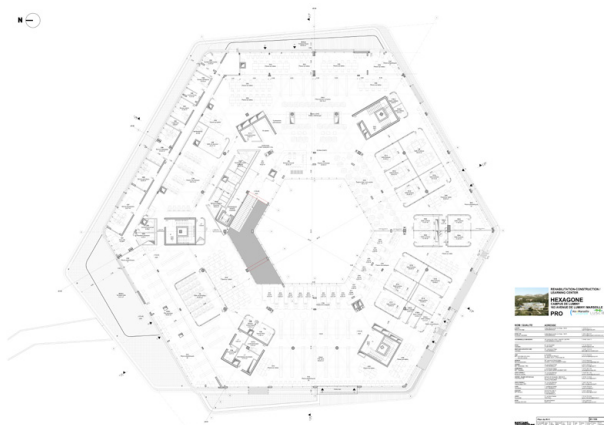

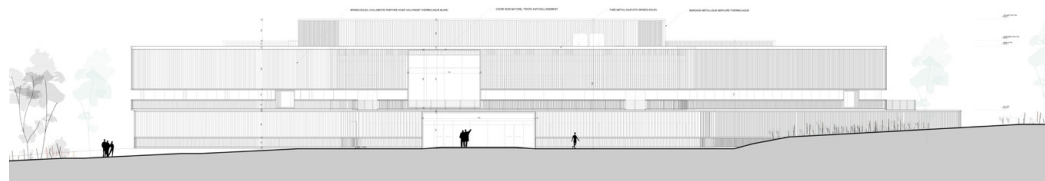

0 10 m

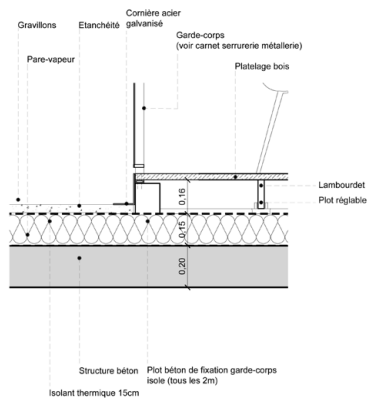
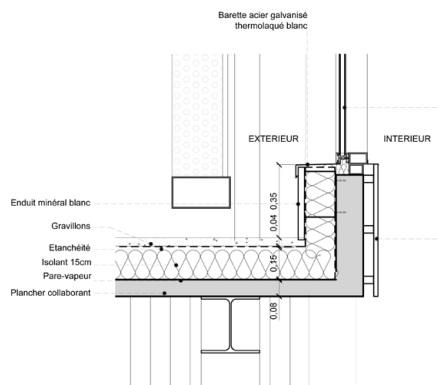

0 50 cm

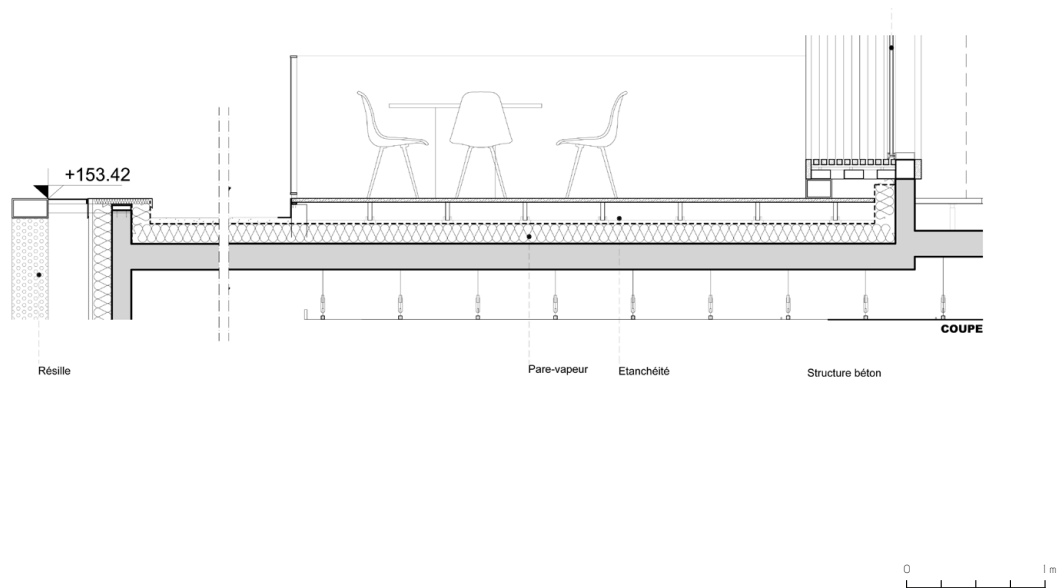





17









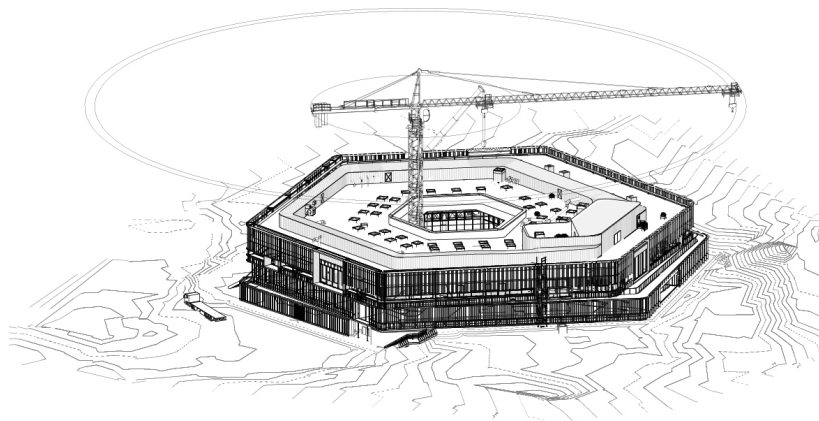

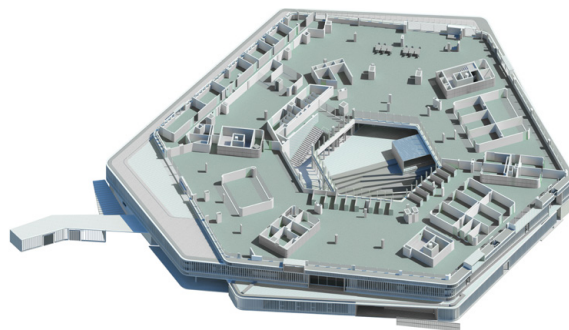

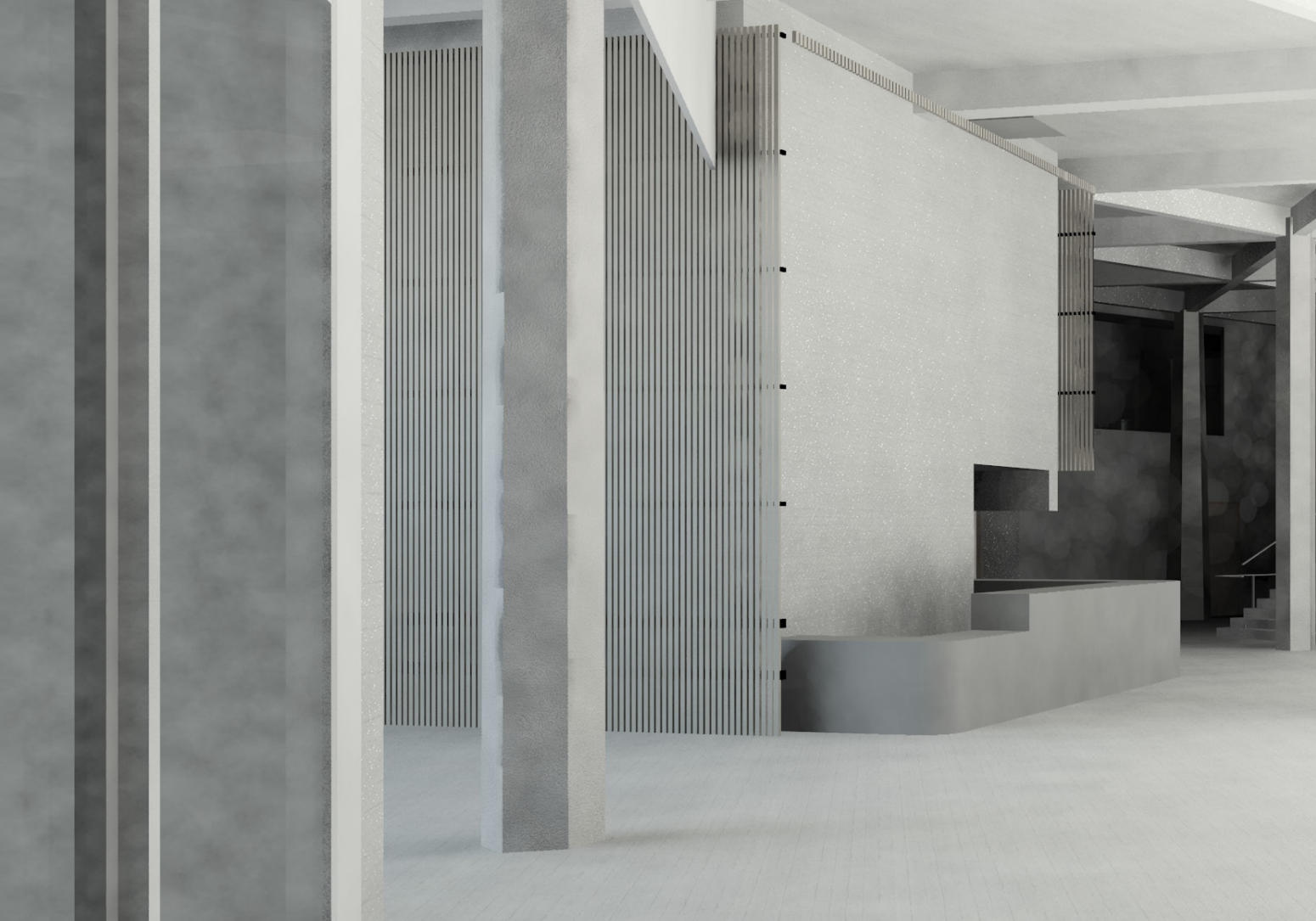



02 Lycée de Chateaurenard

Chateaurenard (13)

Cout des travaux : 20 800 000 HT

Surface : 5 960 m² SDP

Marciano Architecture et José Morales
architecte, 2016-2018

PRO - ACT

Il s'agit de la construction du Lycée de Châteaurenard. Pour ce projet, j'ai dessiné des détails techniques et des aménagements d'espace. J'ai également participé à la coordination et la mise en place de du rendu de la phase PRO et à l'analyse des contrats de travaux. Un travail de détails en équipe.





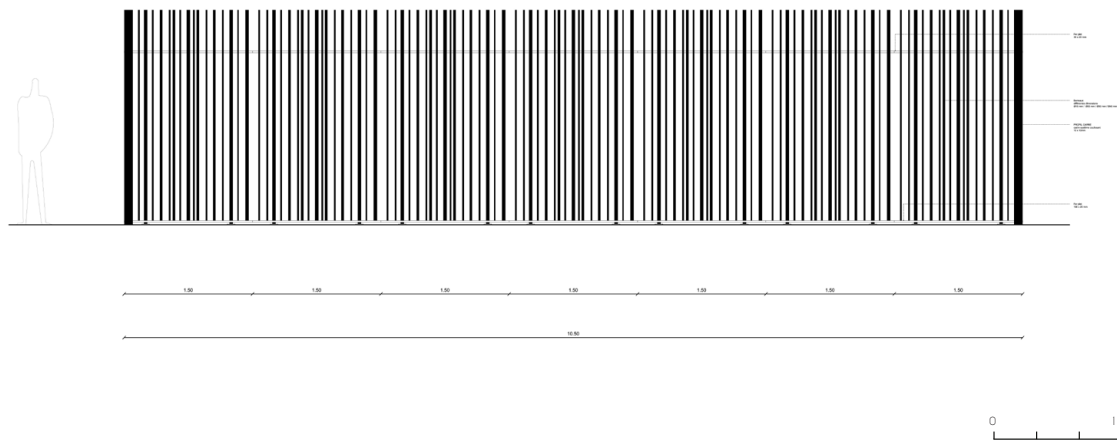

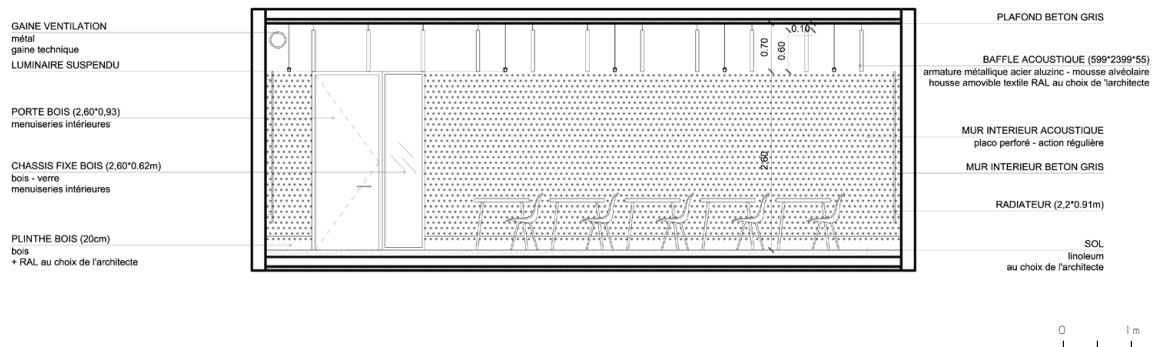

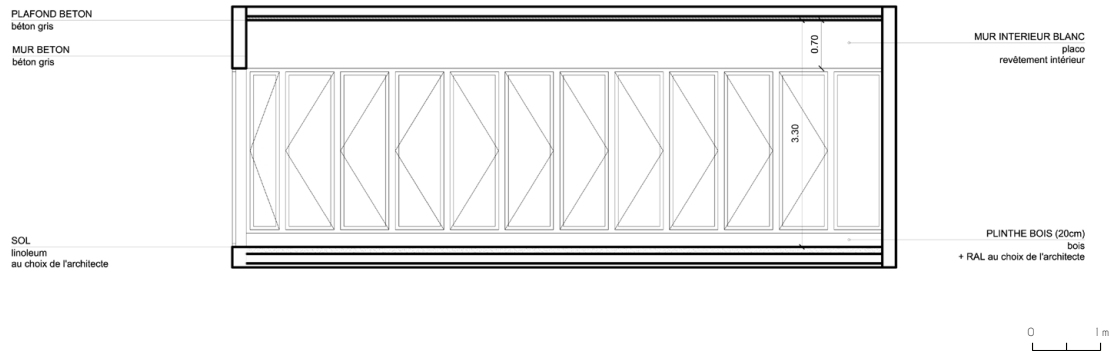

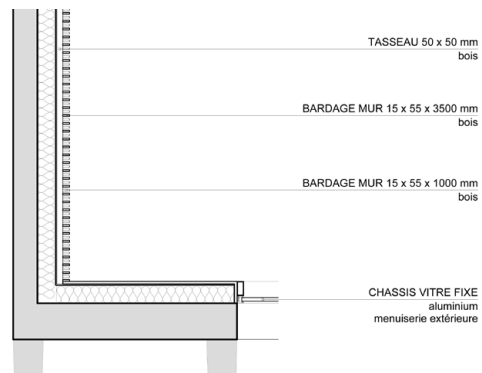

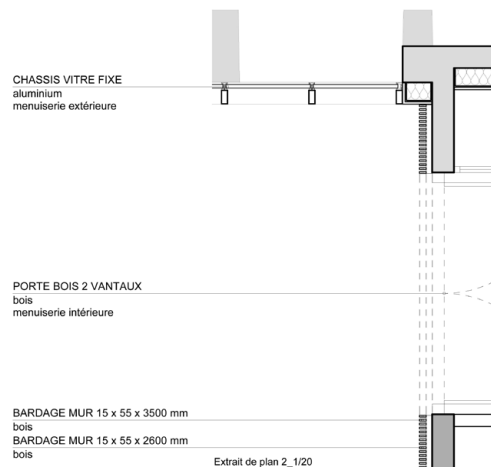

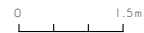
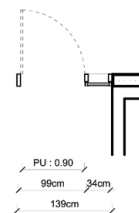
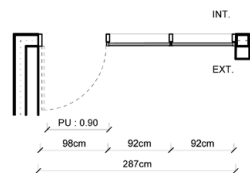

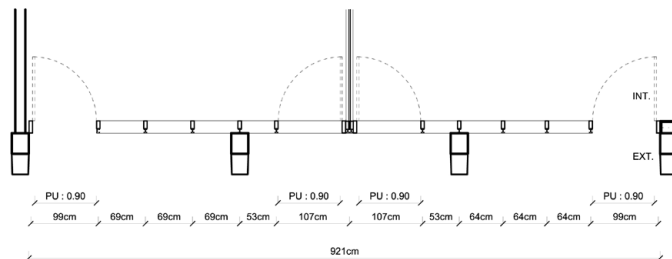

03 Bibliothèque des Fenouillères

Aix-en-Provence (13)

Cout des travaux : 27 340 000 € HT

Surface : 15 699 m² SHON

ANMA, Paris

2012-2013

APS - APD

Le projet consiste à réhabiliter et à créer l'extension de l'ancien restaurant universitaire des Fenouillères et à la réalisation de logements étudiants sur l'emplacement d'un ancien parking. J'ai participé au dessin et à la recherche des prestations sur ce projet en phase APS - APD. Un travail de dessin précis.



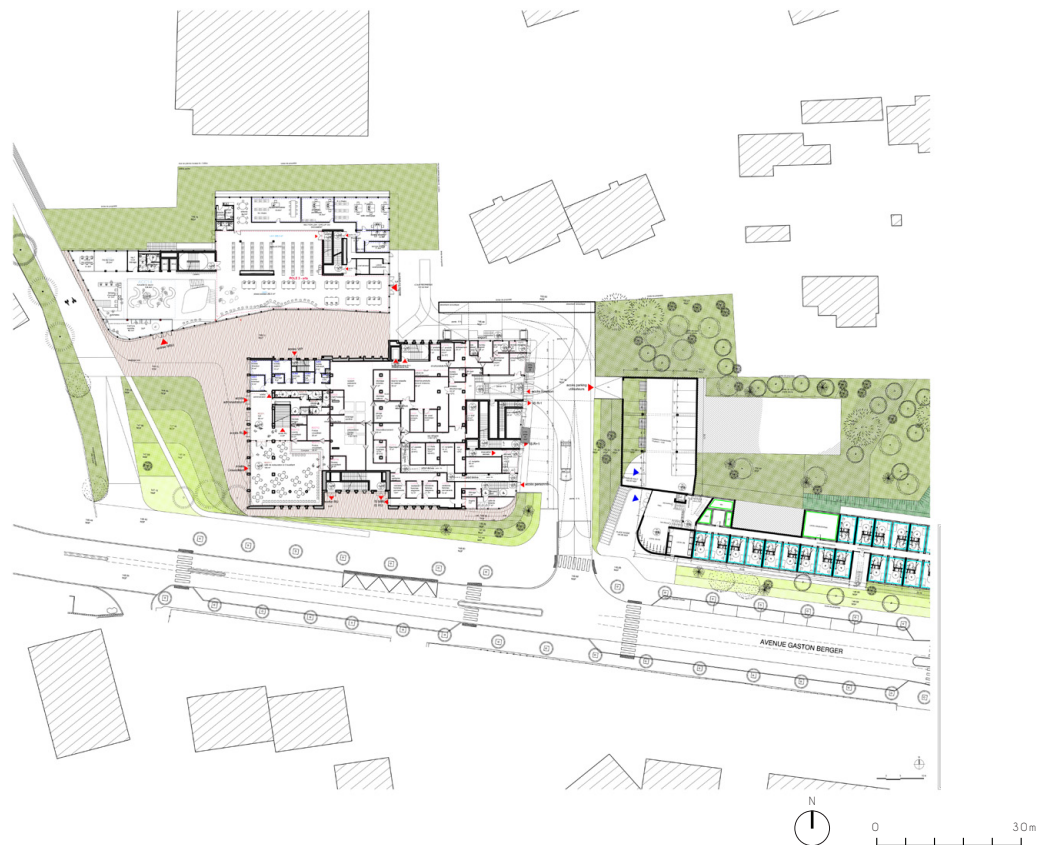

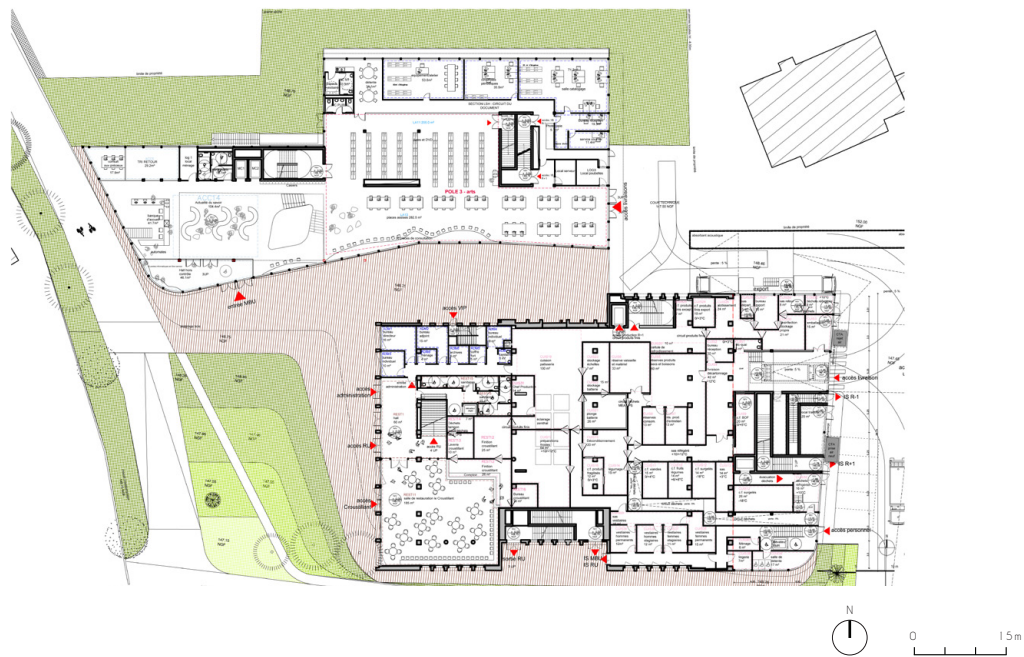

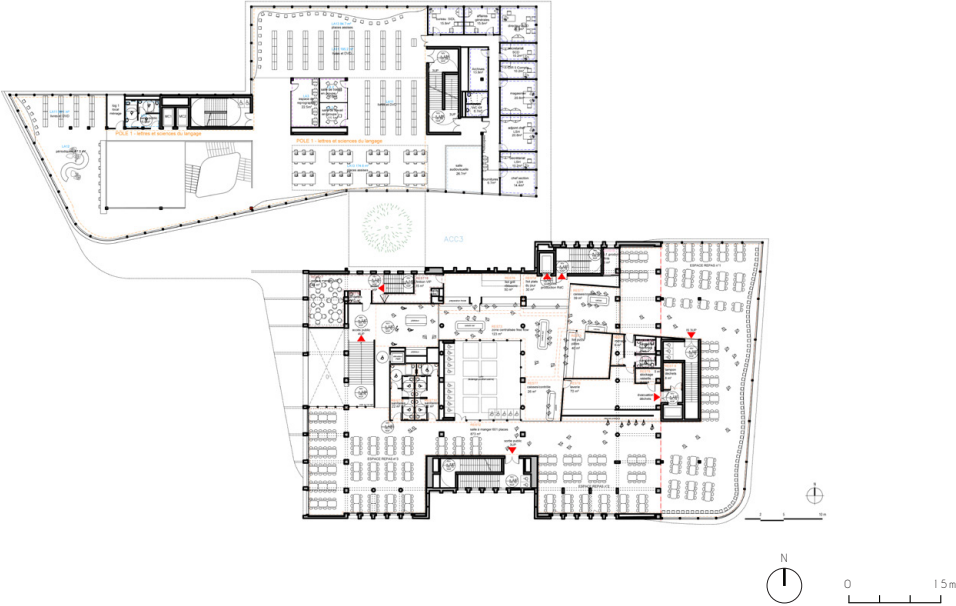

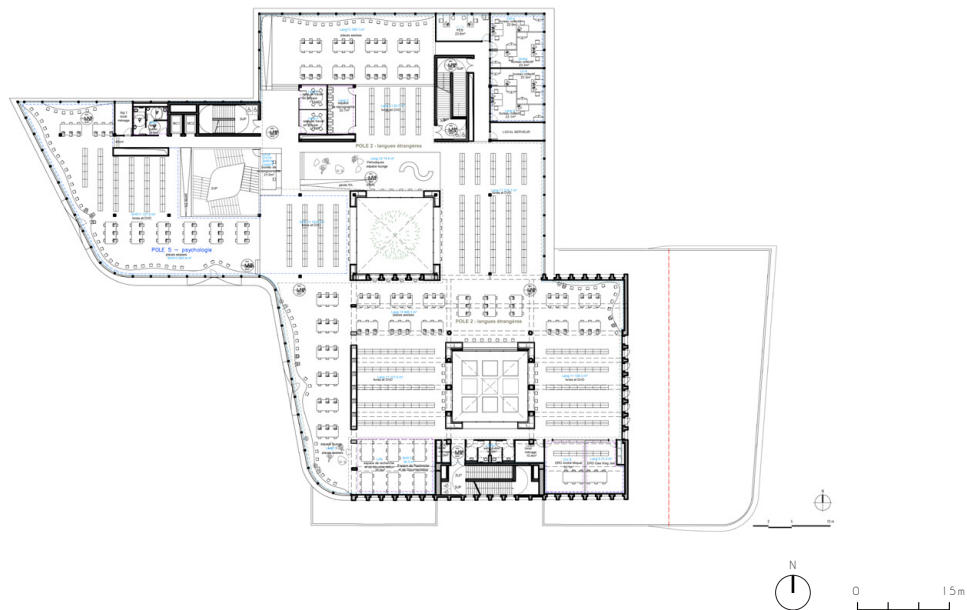

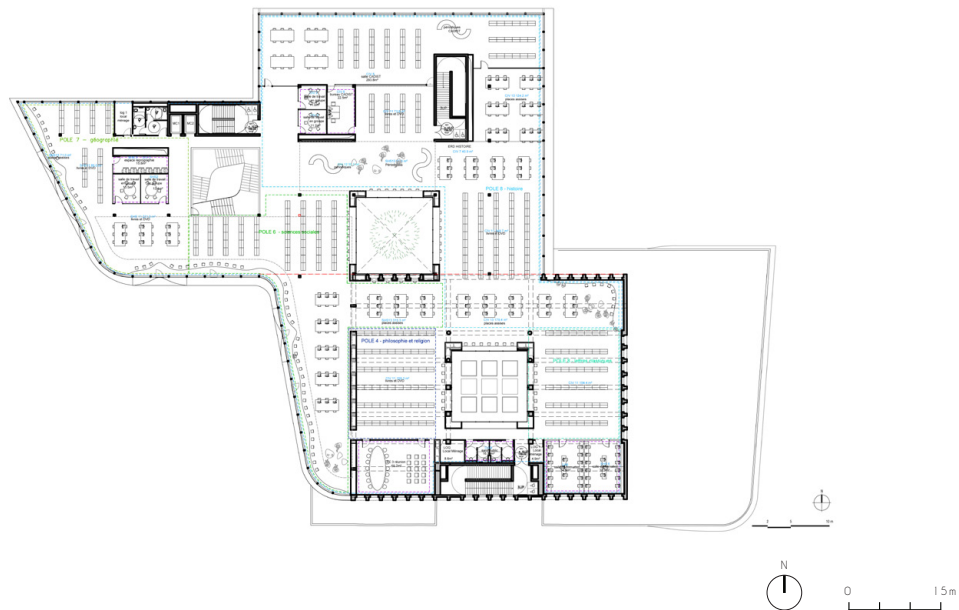





04 Mairie de BDB

Bain de Bretagne (35)

Charlotte Martin architecte, Rennes
2016

ESQUISSE

Il s'agit de rénover un ancienne extension qui reliait les deux bâtiments de la mairie de Bain de Bretagne. Un projet en construction bois avec l'aménagement de l'accueil de la mairie. J'ai dessiné pour l'appel d'offre, réalisé une maquette 3D et réalisé les images pour présenter le projet. Un travail graphique.



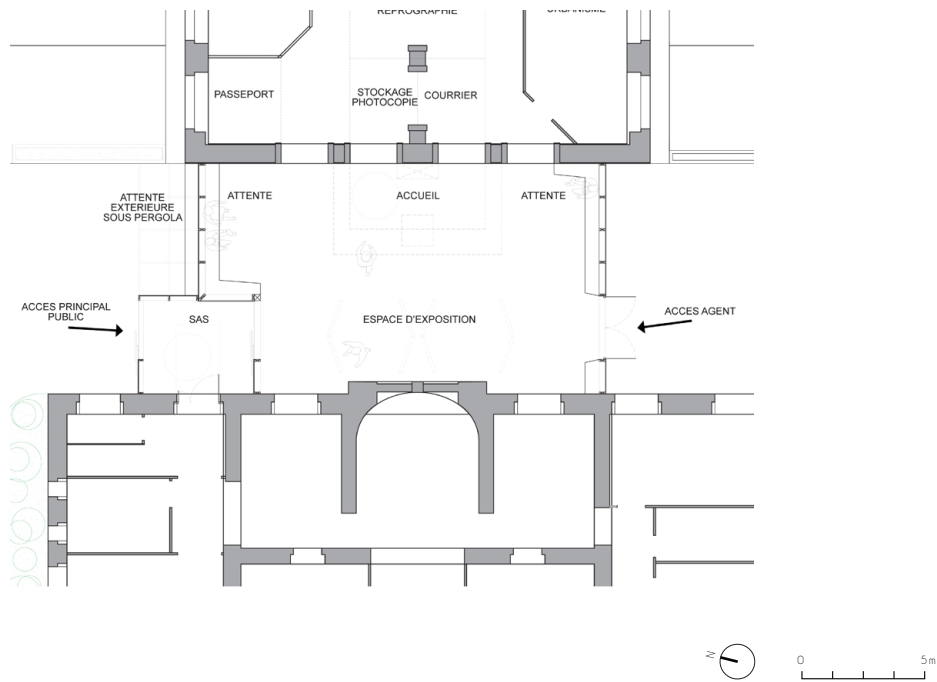



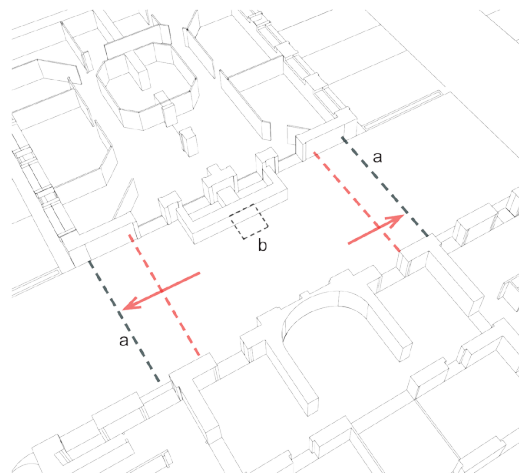
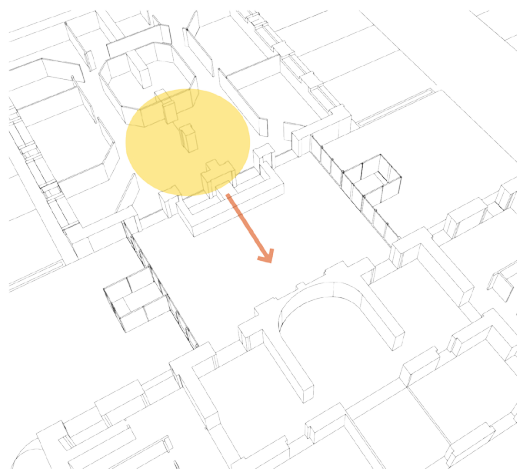

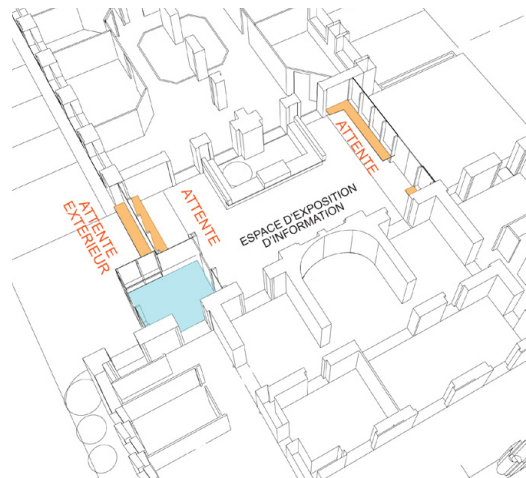
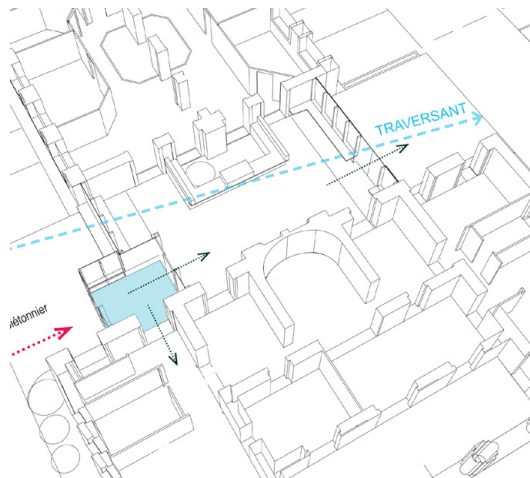





05 Maison C.

La Bouëxière (35)

Surface : 108 m² SDP

Charlotte Martin architecte, Rennes
2015

PC

Ce projet consiste à réaliser l'extension et la réhabilitation d'une ancienne maison en pierre à la Bouëxière. J'ai dessiné les pièces du PC, réalisé la maquette en 3 dimensions et les images. Une mission de réhabilitation sur deux niveaux.



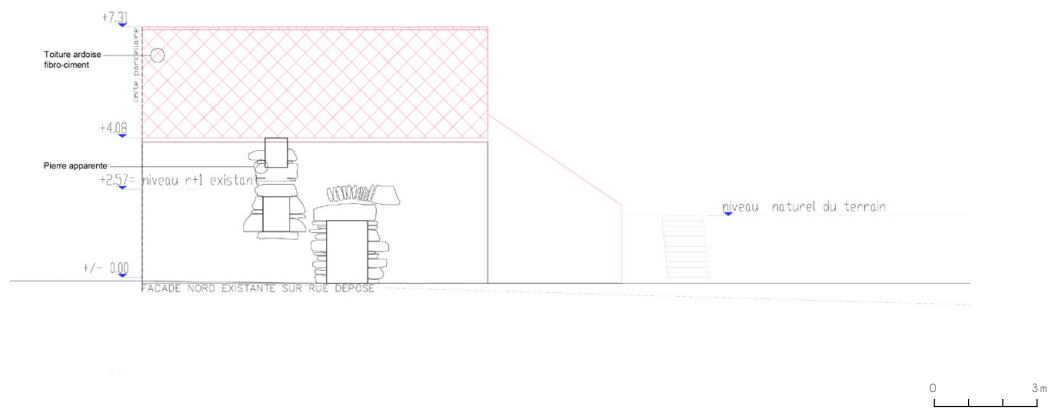

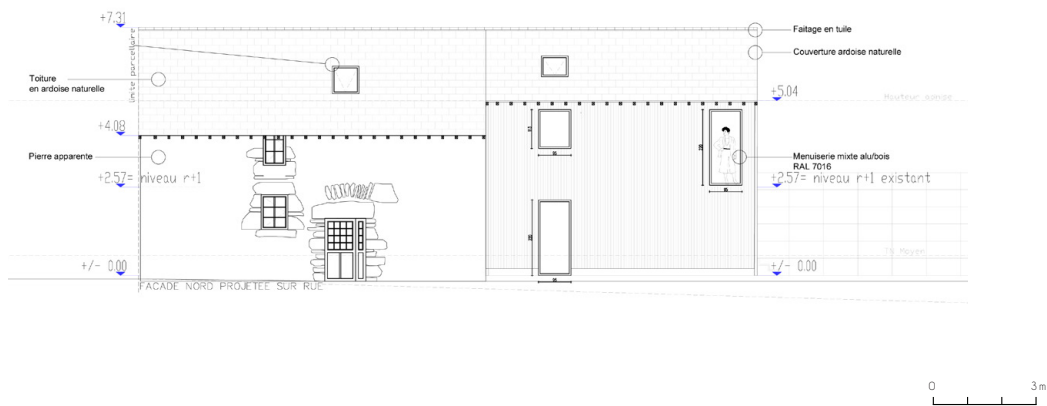

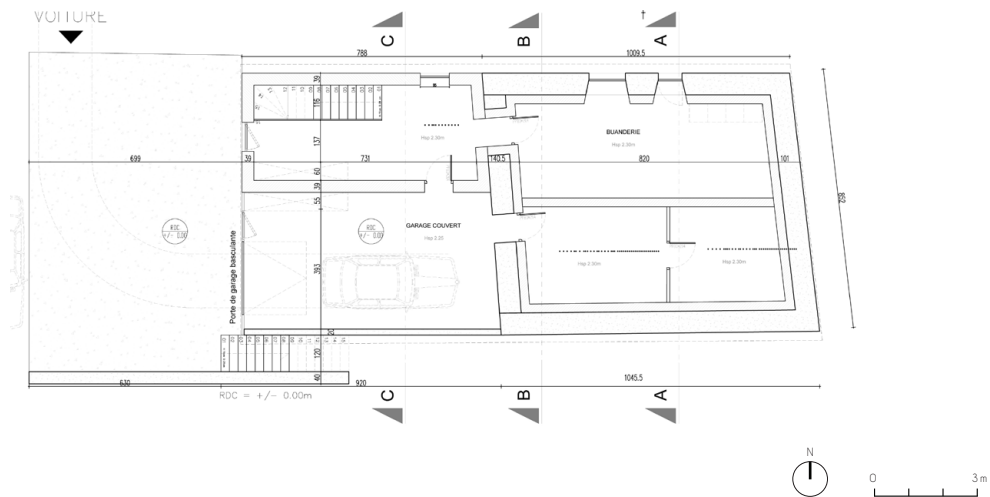

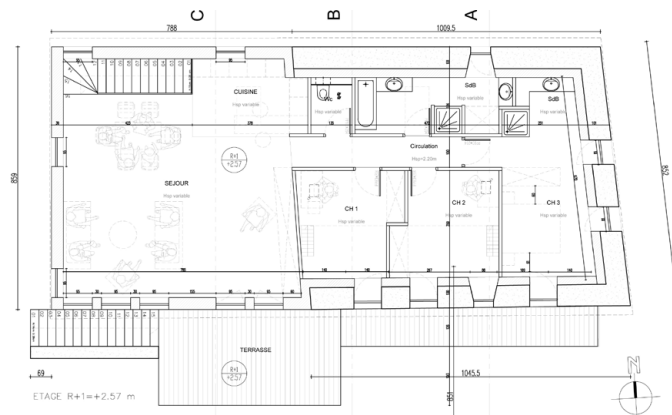





Marie Watel

diplômée HMONP

Marseille (6)

+33 (0) 6 86 77 03 08

mariewatel@gmail.com

www.mariewatel.com